

Informe Epidemiológico - Monitoramento da Emergência - COVID-19

27 DE DEZEMBRO DE 2022

Nº 1026

Tabela 1 – Frequência de casos segundo classificação operacional para COVID-19. Alagoas, 2020 a 2022.

Casos Notificados	Em investigação*		Casos Confirmados		Casos Descartados		Casos Recuperados		Óbito/Letalidade	
	Nº	%	Nº	%	Nº	%	Nº	%	Nº	%
908.493	1.357	0,1%	334.628	36,8%	572.508	63,0%	325.581	97,3%	7.190	2,1%
Casos notificados nas últimas 24 horas										
Casos:		202		Óbitos:		2				

Fonte: CIEVS/AL dados em 27/12/2022.

* Casos notificados nos últimos 20 dias que estão aguardando encerramento com a classificação final nos sistemas de notificação (e-SUS e SIVEP) por parte dos estabelecimentos notificantes e/ou respectivos municípios. Este Dado não representa número de amostra em análise laboratorial no LACEN, sendo esta informação expressa no gráfico 09.

SÍNDROME GRIPAL (SG)

Figura 1 – Casos confirmados de SG por COVID-19, segundo sexo. Alagoas, 2020 a 2022.

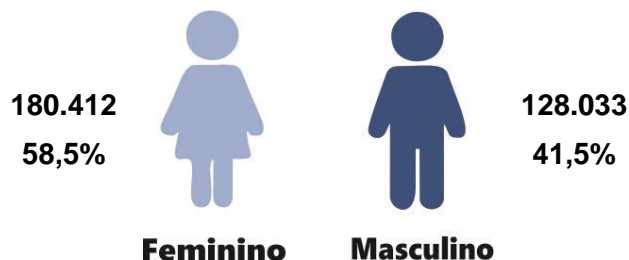

Fonte: CIEVS/AL dados em 27/12/2022.

Gráfico 1 – Frequência de casos confirmados de SG por COVID-19, segundo evolução. Alagoas, 2020 a 2022.

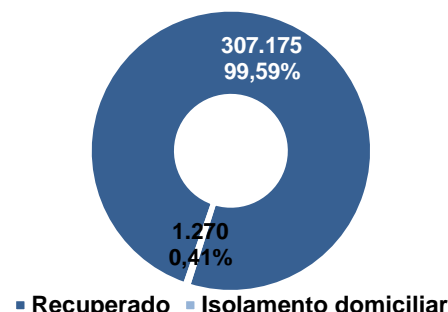

Fonte: CIEVS/AL dados em 27/12/2022.

Gráfico 2 – Casos confirmados de SG por COVID-19, segundo faixa etária. Alagoas, 2020 a 2022.

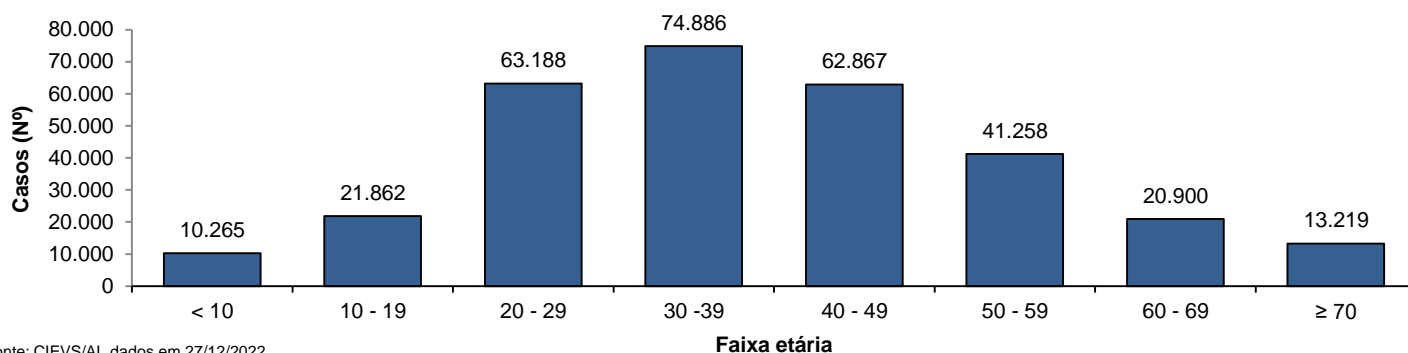

Fonte: CIEVS/AL dados em 27/12/2022.

SÍNDROME RESPIRATÓRIA AGUDA GRAVE (SRAG)

Figura 2 – Casos confirmados de SRAG por COVID-19, segundo sexo. Alagoas, 2020 a 2022.

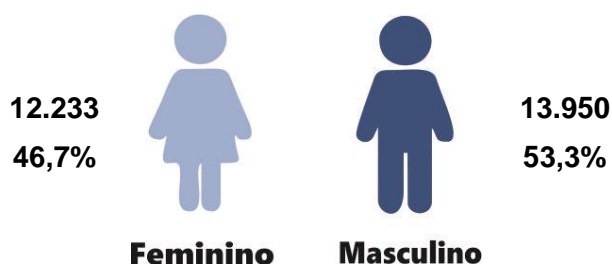

Fonte: CIEVS/AL dados em 27/12/2022.

Gráfico 3 – Frequência de casos confirmados de SRAG por COVID-19, segundo evolução. Alagoas, 2020 a 2022.

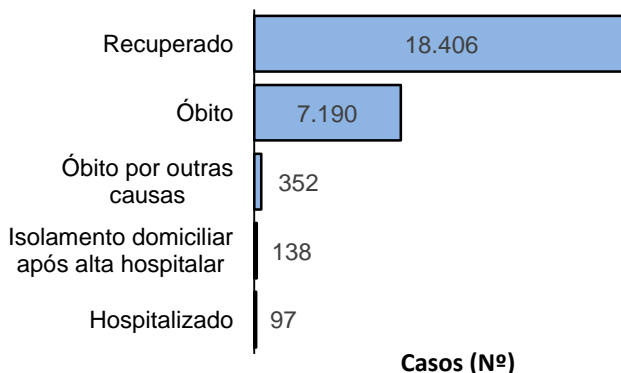

Fonte: CIEVS/AL dados em 27/12/2022.

Gráfico 4 – Frequência da faixa etária dos casos confirmados de SRAG por COVID-19. Alagoas, 2020 a 2022.

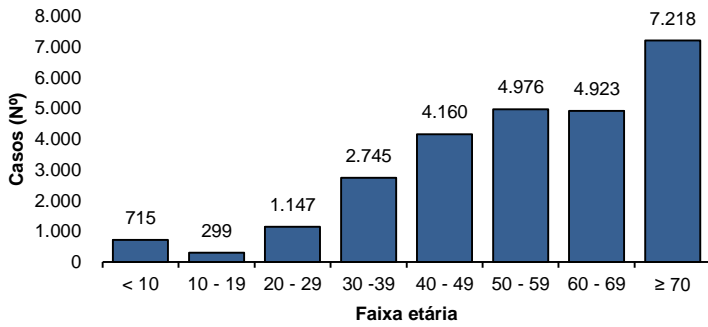

Fonte: CIEVS/AL dados em 27/12/2022.

Gráfico 5 – Frequência de casos confirmados de SRAG por COVID-19, segundo raça/cor. Alagoas, 2020 a 2022.

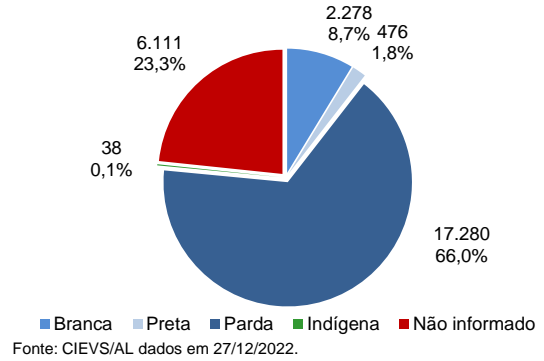

Fonte: CIEVS/AL dados em 27/12/2022.

ÓBITOS CONFIRMADOS

Gráfico 6 – Pirâmide etária dos óbitos confirmados por COVID-19, segundo sexo. Alagoas, 2020 a 2022.

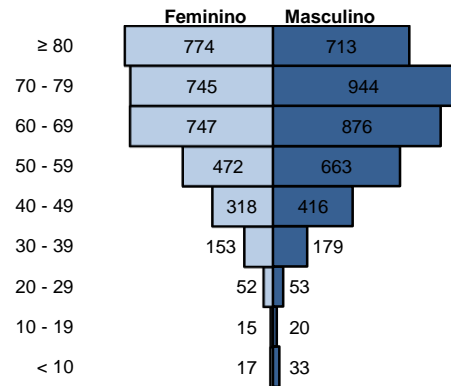

Fonte: CIEVS/AL dados em 27/12/2022.

Gráfico 7 – Frequência de óbitos confirmados por COVID-19, segundo raça/cor. Alagoas, 2020 a 2022.

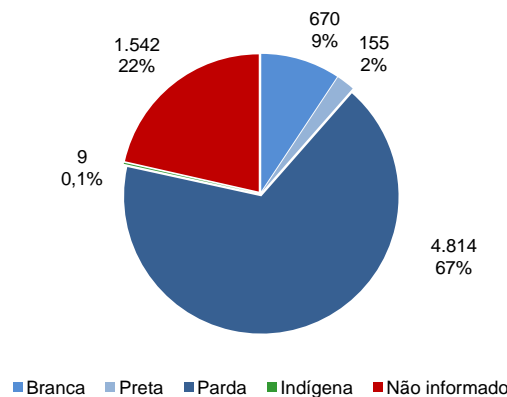

Fonte: CIEVS/AL dados em 27/12/2022.

Gráfico 8 – Frequência dos óbitos confirmados por COVID-19, segundo comorbidade e fator de risco. Alagoas, 2020 a 2022.

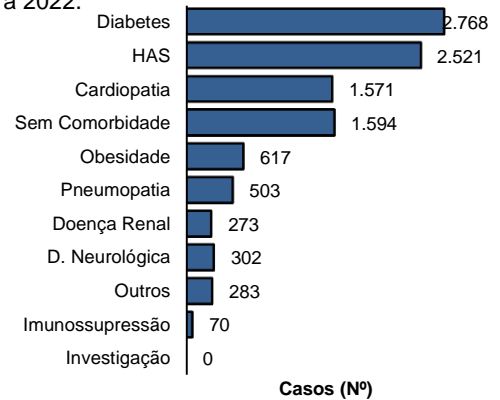

Fonte: CIEVS/AL dados em 27/12/2022.

DIAGNÓSTICO LABORATORIAL

Gráfico 9 – Número de exames recebidos e liberados pelo LACEN/AL, segundo mês de solicitação. Alagoas, 2020 a 2022.

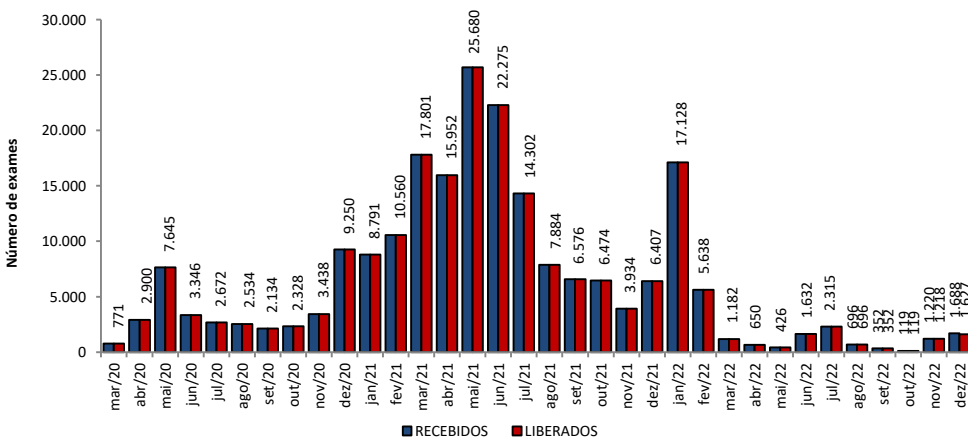

Fonte: LACEN/AL dados em 27/12/2022.

Gráfico 10 – Proporção de resultados confirmados e descartados por diagnóstico laboratorial realizado por RT-PCR, segundo mês de solicitação. Alagoas, 2020 a 2022.

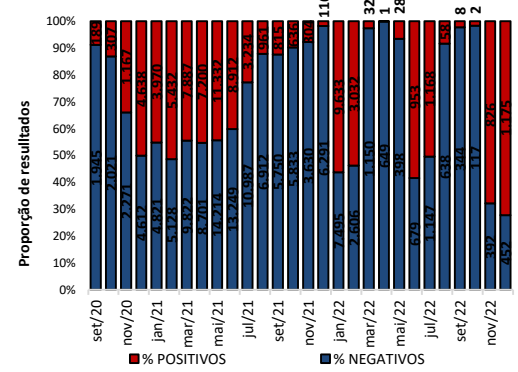

Fonte: LACEN/AL dados em 27/12/2022.

TESTES LABORATORIAIS

QUANTITATIVO GERAL DE TESTES REALIZADOS EM 26/12/2022

Teste RT-PCR	31
Confirmados	11
Descartados	20

ESTOQUE DE TESTES DISPONÍVEIS PARA DIAGNÓSTICO

Kit amplificação RT-PCR (Reações)	10.572
-----------------------------------	--------

Fonte: LACEN/AL dados em 27/12/2022.

CRITÉRIOS DE CONFIRMAÇÃO

CRITÉRIO	Nº	%
Laboratorial	317.604	94,9
Teste Rápido	207.132	61,9
RT-PCR	106.785	31,9
Sorologia	3.534	1,1
Não Informado	153	0,0
Clínico	10.109	3,0
Clínico-Epidemiológico	6.531	2,0
Clínico-Imagem	384	0,1

Fonte: CIEVS/AL dados em 27/12/2022.

PROFISSIONAIS DA SAÚDE

Casos Confirmados (Geral)

334.628

Profissionais da Saúde Confirmados

8.518

Percentual de Confirmados

2,5%

Fonte: e-SUS VE dados em 27/12/2022.

EVOLUÇÃO DE CASOS E ÓBITOS POR SEMANA EPIDEMIOLÓGICA

Gráfico 11 – Frequência de casos e óbitos confirmados segundo semana epidemiológica de ocorrência. Alagoas, 2020 a 2022.

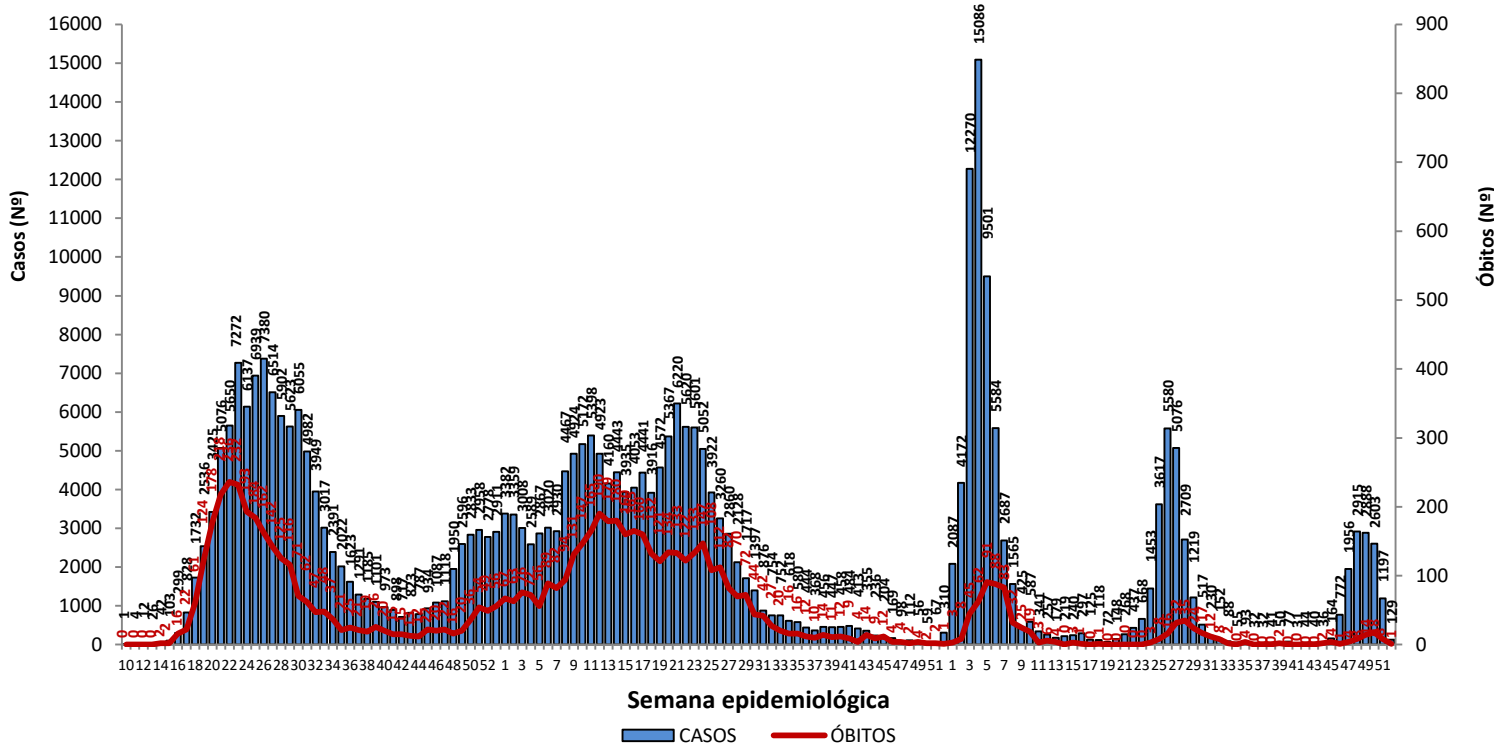

Fonte: CIEVS/AL dados em 27/12/2022.

Gráfico 12 – Frequência de casos por região (metropolitana e demais municípios) segundo semana epidemiológica de ocorrência. Alagoas, 2020 a 2022.

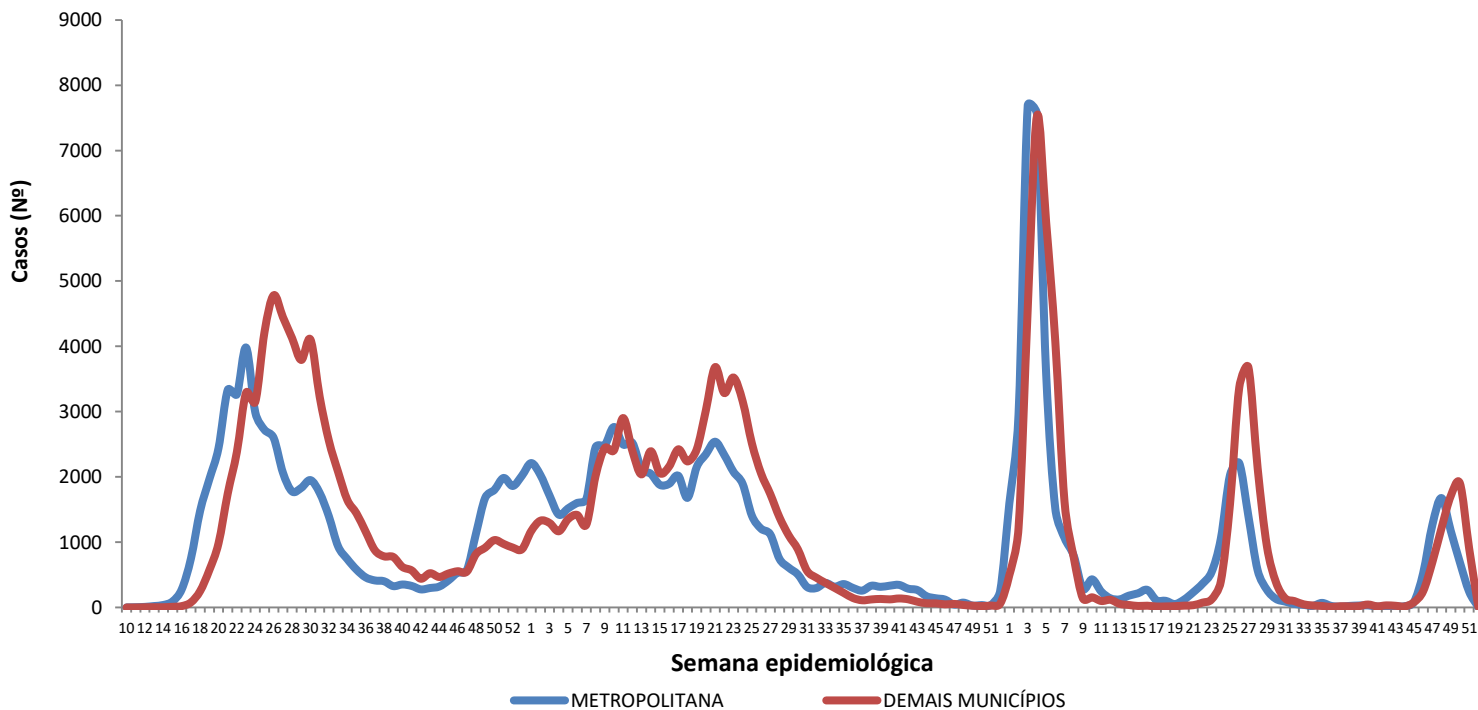

Região Metropolitana de Maceió – Barra de Santo Antônio, Barra de São Miguel, Coqueiro Seco, Maceió, Marechal Deodoro, Messias, Murici, Paripueira, Pilar, Rio Largo, Santa Luzia do Norte e Satuba.

Fonte: CIEVS/AL dados em 27/12/2022.

DISTRIBUIÇÃO ESPACIAL

Figura 3 – Taxa de incidência acumulada (por 100.000 hab.) dos casos confirmados da COVID-19, segundo município de residência. Alagoas, 2020 a 2022.



Figura 4 – Taxa de incidência (por 100.000 hab.) dos casos confirmados da COVID-19, nos últimos 28 dias (29 de novembro a 26 de dezembro), segundo município de residência. Alagoas, 2022.



Figura 5 – Taxa de mortalidade acumulada (por 100.000 hab.) dos casos confirmados da COVID-19, segundo município de residência. Alagoas, 2020 a 2022.

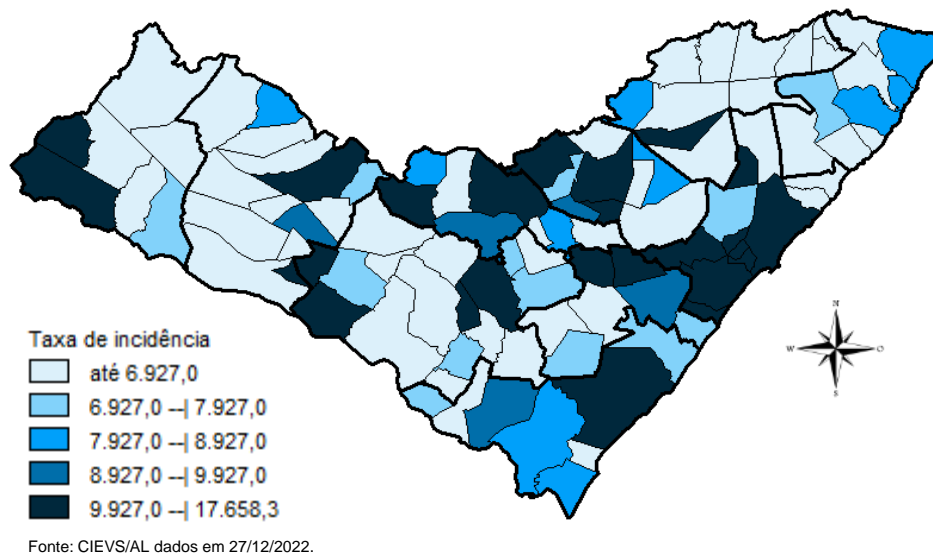

DISTRIBUIÇÃO ESPACIAL

Tabela 2 – Frequência de casos e óbitos confirmados de COVID-19, e casos em investigação segundo município de residência. Alagoas, 2020 a 2022.

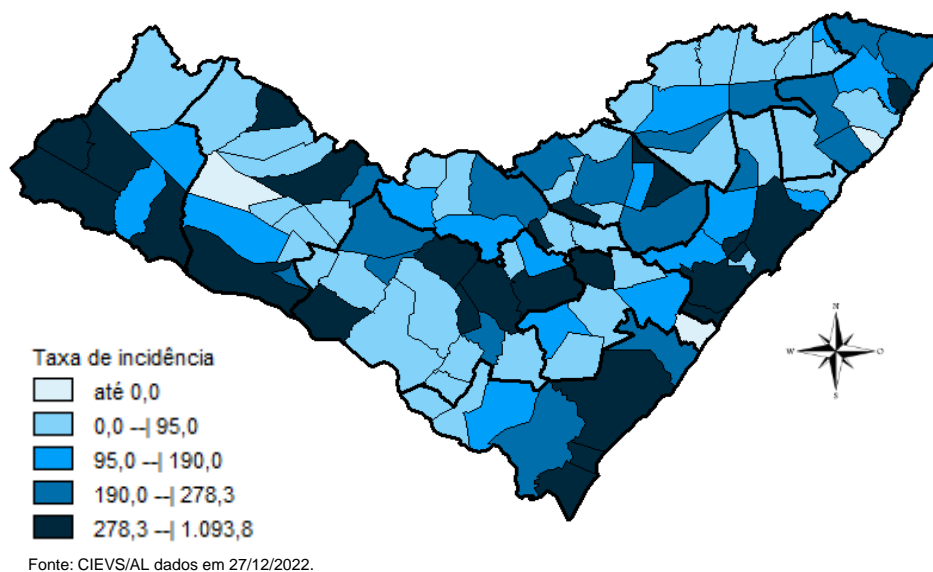
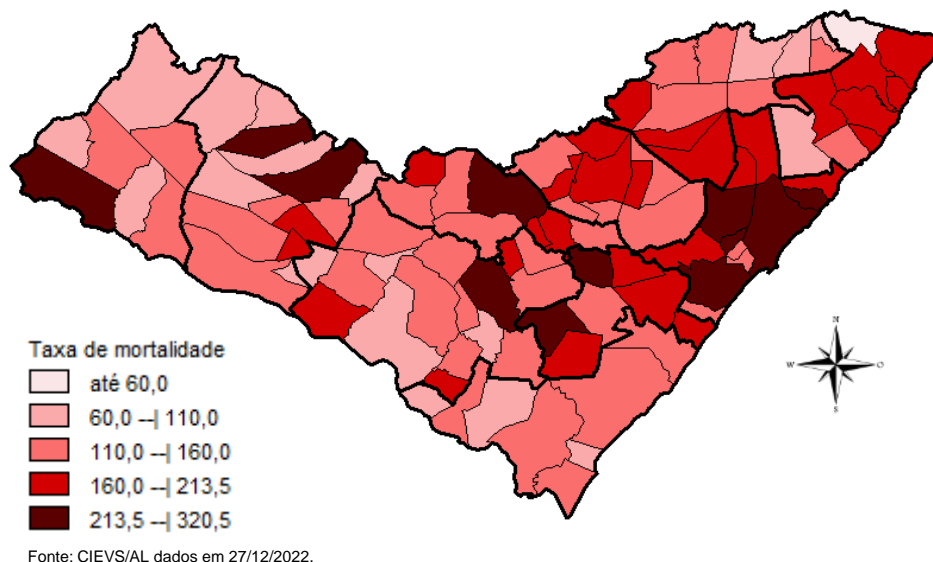
MUNICÍPIO DE RESIDÊNCIA	CASOS	ÓBITOS	INVESTIGAÇÃO*	MUNICÍPIO DE RESIDÊNCIA	CASOS	ÓBITOS	INVESTIGAÇÃO*
Água Branca	1.112	31	2	Mata Grande	1.035	27	56
Anadia	1.907	39	4	Matriz do Camaragibe	1.767	45	2
Arapiraca	41.504	588	57	Messias	1.957	33	1
Atalaia	2.228	61	4	Minador do Negrão	448	10	1
Barra de Santo Antônio	654	33	0	Monteirópolis	305	15	0
Barra de São Miguel	1.080	10	0	Murici	1.287	55	0
Batalha	1.303	24	28	Novo Lino	391	14	1
Belém	260	8	5	Olho d'Água das Flores	2.064	44	1
Belo Monte	682	11	0	Olho d'Água do Casado	228	6	0
Boca da Mata	2.828	53	1	Olho d'Água Grande	246	9	0
Branquinha	1.198	17	2	Oliveira	599	17	1
Cacimbinhas	1.140	13	1	Ouro Branco	978	12	1
Cajueiro	929	35	0	Palestina	581	5	0
Campestre	313	7	1	Palmeira dos Índios	7.586	185	129
Campo Alegre	3.387	86	54	Pão de Açúcar	1.552	34	1
Campo Grande	676	11	1	Pariconha	1.067	11	23
Canapi	714	15	2	Paripueira	585	29	1
Capela	1.484	20	0	Passo de Camaragibe	981	24	1
Carneiros	479	11	4	Paulo Jacinto	592	16	0
Chã Preta	496	12	1	Penedo	5.563	96	3
Coité do Noia	760	22	0	Piaçabuçu	1.518	25	3
Colônia Leopoldina	518	23	0	Pilar	5.157	67	2
Coqueiro Seco	615	9	7	Pindoba	296	4	0
Coruripe	6.045	72	5	Piranhas	1.942	28	15
Craíbas	1.644	35	24	Poço das Trincheiras	729	13	5
Delmiro Gouveia	6.473	151	23	Porto Calvo	1.363	50	1
Dois Riachos	850	9	5	Porto de Pedras	611	15	0
Estrela de Alagoas	801	23	9	Porto Real do Colégio	790	24	1
Feira Grande	1.085	24	4	Quebrangulo	1.514	15	2
Feliz Deserto	224	5	0	Rio Largo	5.252	194	5
Flexeiras	832	21	1	Roteiro	465	14	0
Girau do Ponciano	2.396	53	4	Santa Luzia do Norte	880	11	0
Ibateguara	1.064	23	0	Santana do Ipanema	6.530	113	62
Igaci	2.342	38	8	Santana do Mundaú	934	19	2
Igreja Nova	2.318	24	3	São Brás	516	5	0
Inhapi	841	23	1	São José da Laje	1.479	38	2
Jacaré dos Homens	657	5	3	São José da Tapera	1.588	45	3
Jacuípe	350	4	0	São Luís do Quitunde	1.663	27	2
Japaratinga	736	16	1	São Miguel dos Campos	5.946	111	9
Jaramataia	316	4	2	São Miguel dos Milagres	386	16	0
Jequiá da Praia	875	13	3	São Sebastião	2.250	41	6
Joaquim Gomes	979	27	3	Satuba	1.715	45	5
Jundiá	198	5	1	Senador Rui Palmeira	450	13	4
Junqueiro	1.310	53	9	Tanque d'Arca	523	13	2
Lagoa da Canoa	2.215	26	7	Taquarana	1.124	30	4
Limoeiro de Anadia	2.270	36	0	Teotônio Vilela	3.273	75	90
Maceió	130.796	3.192	533	Traipu	871	30	7
Major Isidoro	1.294	24	33	União Dos Palmares	4.125	105	13
Mar Vermelho	327	4	1	Viçosa	2.725	43	2
Maragogi	2.710	54	3	Total	334.628	7.190	1.357
Maravilha	509	21	4				
Marechal Deodoro	8.717	132	23				
Maribondo	760	18	1				

Fonte: CIEVS/AL dados em 27/12/2022.

* Casos notificados nos últimos 20 dias que estão aguardando encerramento com a classificação final nos sistemas de notificação (e-SUS e SIVEP) por parte dos estabelecimentos notificantes e/ou respectivos municípios.

TAXA DE INCIDÊNCIA

Gráfico 13 – Taxa de incidência (por 100.000 hab.) da COVID-19, segundo município de residência. Alagoas, 2020 a 2022.

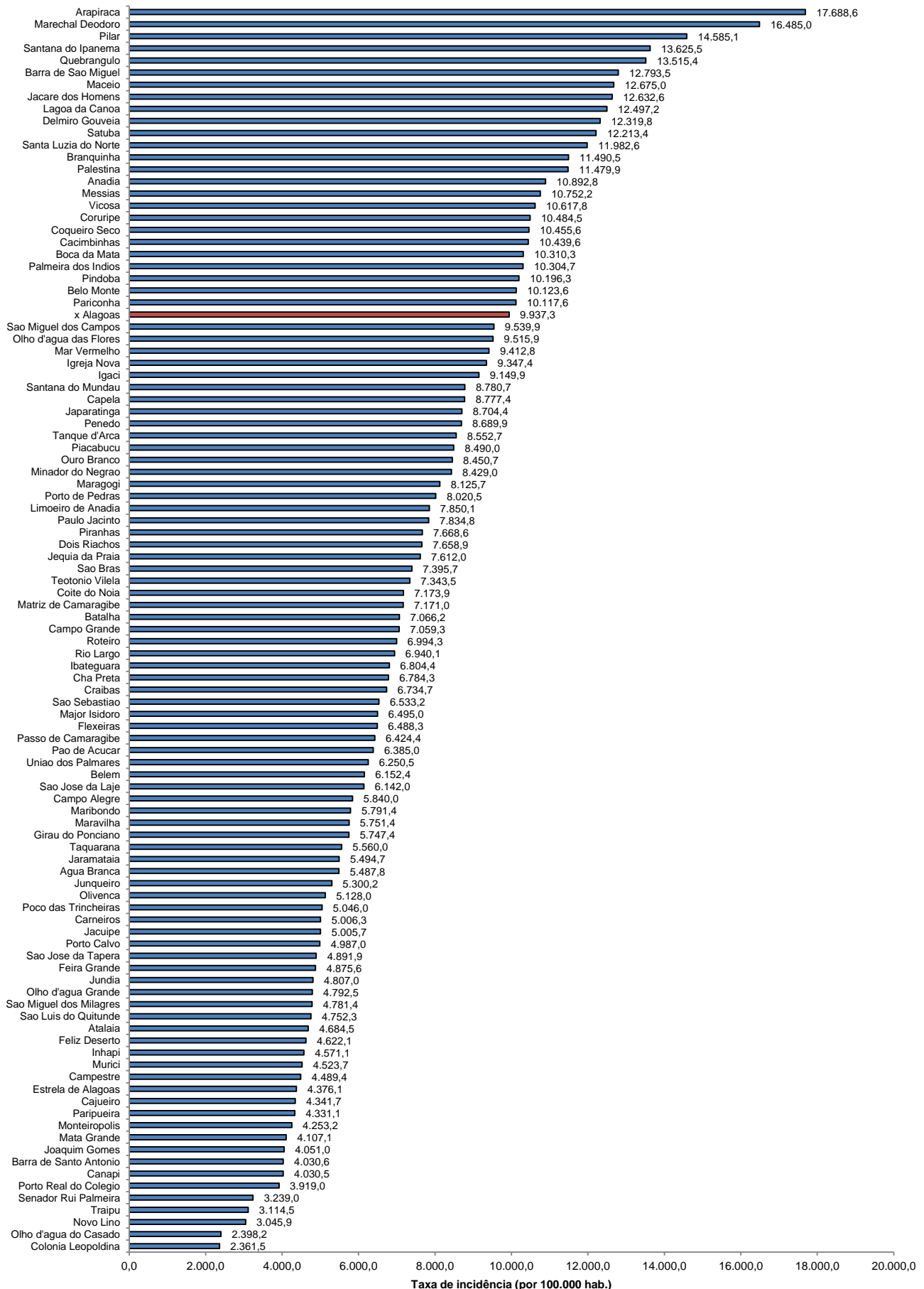

Fonte: CIEVS/AL dados em 27/12/2022. Estimativa TCU/IBGE 2021

TAXA DE INCIDÊNCIA

Gráfico 14 – Taxa de incidência (por 100.000 hab.) da COVID-19, nos últimos 28 dias (29 de novembro a 26 de dezembro), segundo município de residência. Alagoas, 2022.

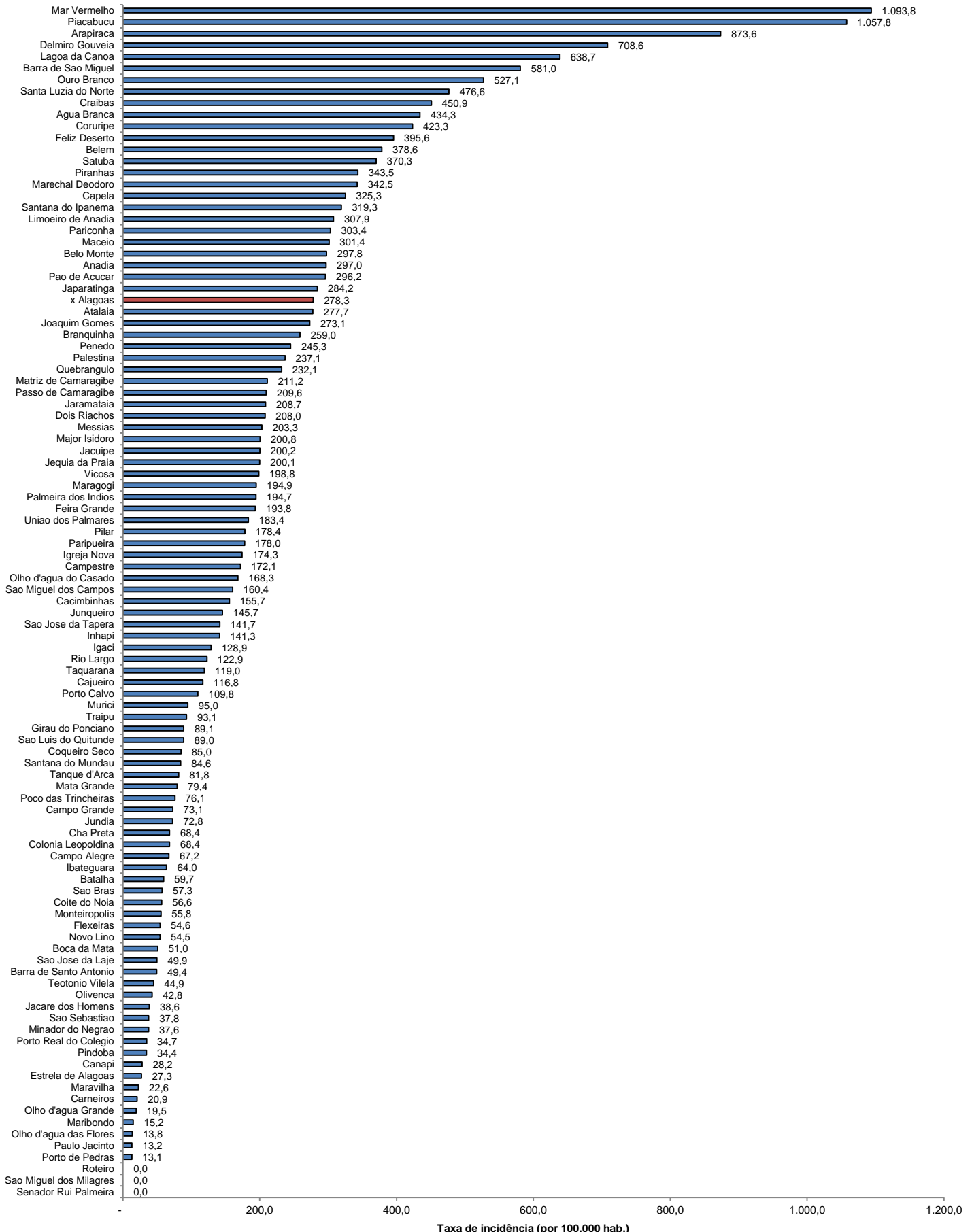

Fonte: CIEVS/AL dados em 27/12/2022. Estimativa TCU/IBGE 2021